

| № на схеме | Код             | Наименование детали            | Характеристика                      | К-во, шт./изд. |
|------------|-----------------|--------------------------------|-------------------------------------|----------------|
| 1          | 00.02.04.01.46  | Винт                           | M5x80                               | 1              |
| 2          | 00.02.03.01.04  | Винт                           | ST4x16                              | 2              |
| 3          | 277.05.00.02.00 | Ручка-накладка                 |                                     | 1              |
| 4          | 00.10.01.01.10  | Выключатель                    | KEDU HY15B 12(10)A 250V~5E4         | 1              |
| 5          | 277.05.00.03.00 | Ручка                          |                                     | 1              |
| 6          | 00.02.03.01.03  | Винт                           | 4x14                                | 6              |
| 7          | 98.05.00.05.00  | Крышка корпуса двигателя       |                                     | 1              |
| 8          | 00.02.03.01.47  | Винт                           | 3x14                                | 2              |
| 9          | 97.04.03.04.00  | Пружина спиральная             |                                     | 2              |
| 10         | 97.04.03.03.00  | Щетка электрическая            | 6,3x16x17                           | 2              |
| 11         | 97.04.03.01.00  | Корпус щеткодержателя          |                                     | 2              |
| 12         | 95.03.04.01.00  | Болт специальный               | M8x10, S=13                         | 1              |
| 14         | 00.02.03.01.17  | Винт                           | 5x25                                | 1              |
| 15         | 277.05.00.04.00 | Корпус двигателя               |                                     | 1              |
| 16         | 00.02.03.01.29  | Винт                           |                                     | 1              |
| 17         | 97.05.00.03.00  | Рукоятка дополнительная        |                                     | 1              |
| 18         | 00.02.04.01.15  | Винт                           |                                     | 1              |
| 19         | 00.02.02.02.20  | Шайба                          | Ø5                                  | 3              |
| 20         | 277.04.01.01.00 | Статор                         | Ø95x50                              | 1              |
| 21         | 00.02.03.01.41  | Винт                           | ST5x65                              | 2              |
| 22         | 98.04.01.03.00  | Диафрагма                      |                                     | 1              |
| 23         | 97.04.02.02.00  | Втулка резиновая               |                                     | 1              |
| 24         | 00.01.01.01.09  | Подшипник шариковый            | 609Z (9x24x7)                       | 1              |
| 25         | 277.04.02.01.00 | Якорь с вентилятором           | Ø54x50                              | 1              |
| 26         | 00.01.01.01.17  | Подшипник шариковый            | 6002RS (15x32x9)                    | 1              |
| 27         | 277.04.00.03.00 | Конденсатор                    | 0,33мкФ К 300VAC MEX X2 40/100/21/C | 1              |
| 28         | 14.05.00.03.00  | Планка фиксации шнура          |                                     | 1              |
| 29         | 14.05.00.02.00  | Трубка защитная                |                                     | 1              |
| 30         | 00.10.02.03.03  | Шнур питания с вилкой          | H07VV-F/2x1,5мм <sup>2</sup> L=3м   | 1              |
| 31         | 95.03.03.10.00  | Кнопка фиксатора шпинделя      |                                     | 1              |
| 32         | 97.03.03.09.00  | Рычаг фиксатор шпинделя        |                                     | 1              |
| 33         | 97.03.03.08.00  | Пружина                        |                                     | 1              |
| 34         | 95.03.03.07.00  | Шайба прямоугольная            | 10x14x1                             | 1              |
| 35         | 277.02.00.13.00 | Кольцо резиновое               |                                     | 1              |
| 36         | 277.03.00.01.00 | Корпус редуктора               |                                     | 1              |
| 37         | 277.03.00.02.00 | Кожух неподвижный              |                                     | 1              |
| 38         | 00.02.01.01.03  | Винт                           | M5x16                               | 1              |
| 39         | 00.02.04.05.02  | Винт                           | M5x12                               | 5              |
| 40         | 95.03.02.02.00  | Упор резиновый                 |                                     | 1              |
| 41         | 00.02.04.04.19  | Винт                           | M5x25, S4 внутр.                    | 1              |
| 42         | 00.01.02.01.05  | Подшипник игольчатый           | HK101610 (10x16x10)                 | 1              |
| 43         | 00.02.99.02.08  | Кольцо стопорное               | B14                                 | 1              |
| 44         | 97.03.02.03.00  | Винт специальный               | M8x20                               | 1              |
| 45         | 97.03.03.04.00  | Колесо зубчатое                | Z=37                                | 1              |
| 46         | 97.03.03.03.00  | Шпонка сегментная              | 4x5x13                              | 1              |
| 47         | 97.03.03.02.00  | Шпиндель                       |                                     | 1              |
| 48         | 00.02.99.01.11  | Кольцо стопорное               | A35                                 | 1              |
| 49         | 00.01.01.01.74  | Подшипник шариковый            | 6003-2RS (17x35x10)                 | 1              |
| 50         | 97.03.03.01.00  | Корпус подшипника              |                                     | 1              |
| 51         | 00.02.02.01.09  | Гайка                          | M3                                  | 1              |
| 52         | 277.02.00.09.00 | Тяга                           |                                     | 1              |
| 53         | 00.02.04.01.40  | Винт                           | M3x10                               | 1              |
| 54         | 277.02.00.10.00 | Держатель расклинивающего ножа |                                     | 1              |



Каталог запасных частей изделия

Действителен с:  
05 МАРТА 2015г.

ПИЛА РУЧНАЯ  
ЭЛЕКТРИЧЕСКАЯ ДИСКОВАЯ

ДП-235/2050М

|     |                        |                                     |                 |          |
|-----|------------------------|-------------------------------------|-----------------|----------|
| 55  | 277.02.00.11.00        | Заклепка                            | Ø3x6            | 1        |
| 56  | 277.02.00.12.00        | Нож расклинивающий                  |                 | 1        |
| 57  | 00.02.02.01.05         | Шайба пружинная                     | Ø5              | 2        |
| 58  | 00.02.04.04.25         | Винт                                | M5x10           | 2        |
| 59  | 97.03.01.04.00         | Втулка                              |                 | 1        |
| 60  | 277.02.00.07.00        | Винт специальный                    | M4x6            | 1        |
| 61  | 277.02.00.08.00        | Пружина                             |                 | 1        |
| 62  | 277.02.00.04.00        | Кожух подвижный                     |                 | 1        |
| 63  | 00.02.99.02.21         | Кольцо пружинное                    | B42             | 1        |
| 64  | 97.03.01.02.00         | Ручка кожуха подвижного             |                 | 1        |
| 66  | 277.02.00.03.00        | Фланец внутренний                   |                 | 1        |
| 68  | 98.02.00.04.00         | Фланец наружный                     | Ø44             | 1        |
| 69  | 00.02.02.02.01         | Шайба                               | Ø8x24x2         | 1        |
| 70  | 95.02.00.03.00         | Винт специальный                    | M8x18, S13      | 1        |
| 71  | 00.02.02.03.08         | Шайба стопорная                     | Ø12             | 2        |
| 72  | 95.03.04.02.00         | Рычаг                               |                 | 2        |
| 73  | 95.03.04.03.00         | Контргайка                          | M8L, S=13       | 1        |
| 74  | 95.03.04.04.00         | Пружина                             |                 | 2        |
| 75  | 00.02.02.02.32         | Шайба                               | 8x18x2          | 2        |
| 76  | 277.04.00.02.00        | Блок электронный плавного пуска     |                 | 1        |
| 77  | 95.03.04.14.00         | Винт барашковый                     | M6x15           | 3        |
| 78  | 277.02.02.01.00        | Прижим                              |                 | 2        |
| 79  | 00.02.99.02.02         | Кольцо стопорное                    | B8              | 1        |
| 80  | 277.02.02.02.00        | Заклепка                            | Ø6x17           | 2        |
| 81  | 97.03.04.09.00         | Кронштейн угловой                   |                 | 1        |
| 82  | 95.03.04.10.00         | Ось                                 | Ø8x47           | 1        |
| 83  | 95.03.04.11.00         | Винт специальный                    | M8x18L          | 1        |
|     | <b>277.02.02.00.00</b> | <b>Основание в сборе</b>            |                 | <b>1</b> |
| 84  | 277.02.02.03.00        | Основание                           | 384x180мм       | 1        |
| 85  | 277.01.02.10.00        | Наклейка                            |                 | 1        |
| 86  | 277.02.02.04.00        | Шкала глубины пиления               |                 | 1        |
| 87  | 00.02.02.02.33         | Шайба                               | 7x16x2          | 3        |
| 88  | 277.02.02.05.00        | Шестигранник                        | M8, S=13, L=103 | 1        |
| 89  | 277.05.00.01.00        | Патрубок стружкоотводный            |                 | 1        |
| 90  | 00.02.04.01.01         | Винт                                | M4x10           | 2        |
| 91  | 97.04.03.05.00         | Фастон                              | PG25008         | 2        |
| 92  | 97.04.03.06.00         | Трубка изолирующая (термоусадочная) | Ø4x30           | 2        |
| 93  | 277.04.00.01.00        | Трубка изолирующая                  | Ø6x60           | 1        |
| 94  | 00.02.04.01.21         | Винт                                | M5x55           | 1        |
| 95  | 277.02.00.01.00        | Ключ торцовый                       | S6 30x120       | 1        |
| 96  | 277.02.01.01.00        | Стержень                            |                 | 2        |
| 97  | 277.02.01.02.00        | Фланец правый                       |                 | 1        |
| 98  | 277.02.01.03.00        | Линейка-ограничитель                |                 | 1        |
| 99  | 00.02.01.01.04         | Гайка                               | M4              | 2        |
| 100 | 277.02.01.04.00        | Фланец левый                        |                 | 1        |
| 101 | 00.02.04.05.15         | Винт                                | M4x20           | 2        |

Каталог запасных частей изделия

Действителен с:  
05 МАРТА 2010г.

ПИЛА РУЧНАЯ  
ЭЛЕКТРИЧЕСКАЯ ДИСКОВАЯ

ДП-235/2050М

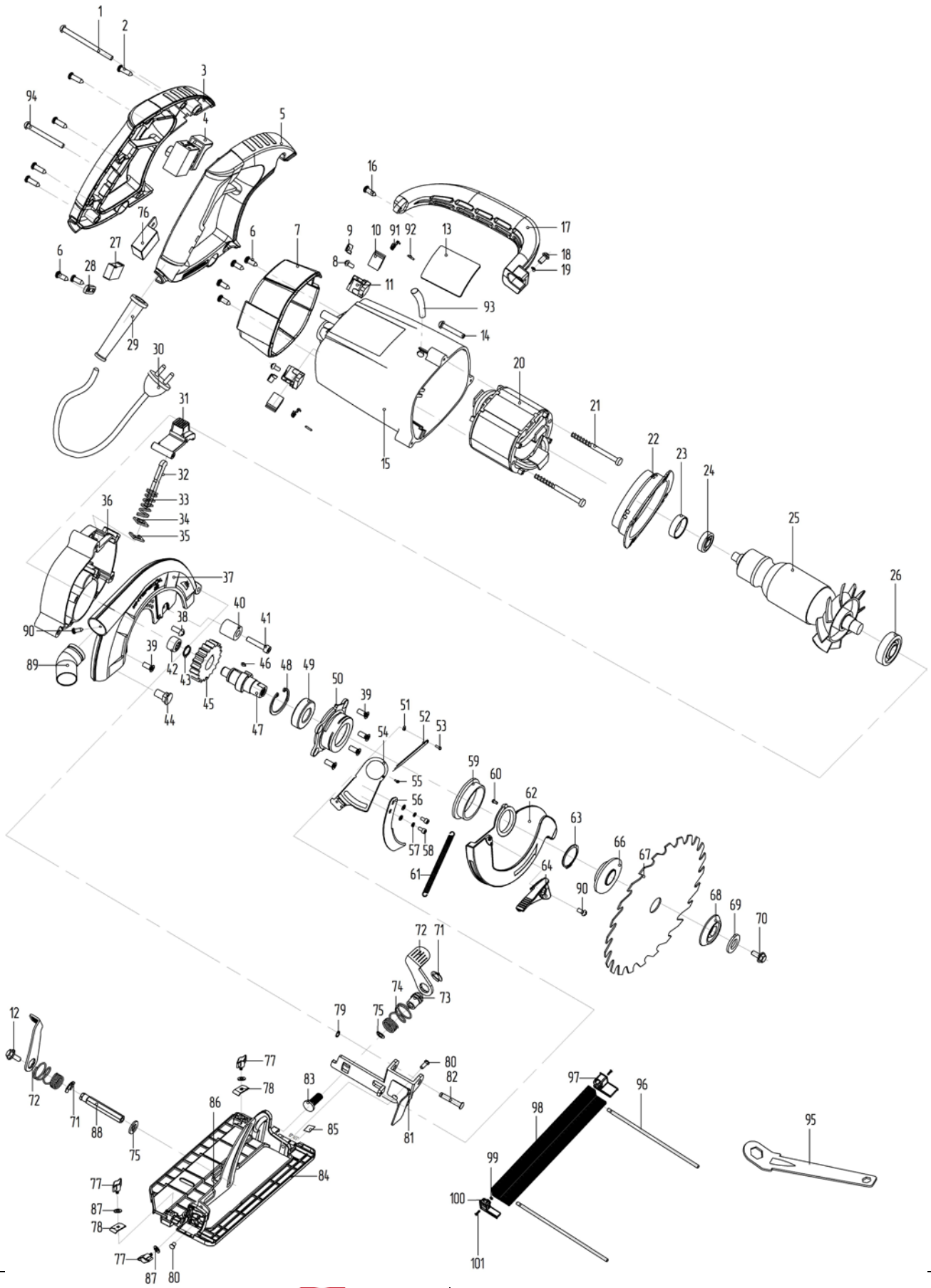

**ИНТЕРСКОМ**

Действителен с:  
05 МАРТА 2010г.

Каталог запасных частей изделия

ПИЛА РУЧНАЯ  
ЭЛЕКТРИЧЕСКАЯ ДИСКОВАЯ

**ДП-235/2050М**